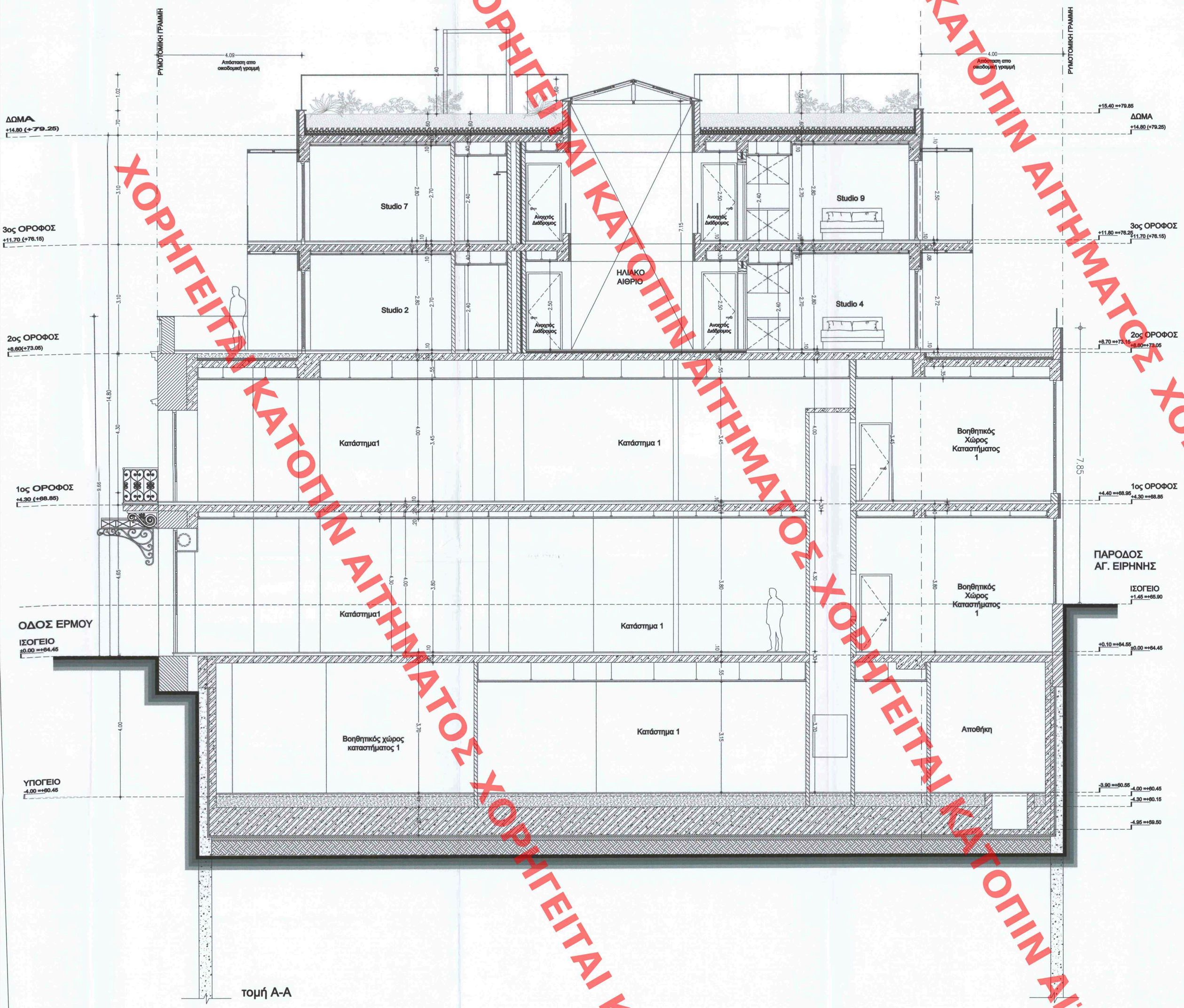

ΥΠΟΜΝΗΜΑ	
1. ΣΥΜΒΟΛΙΣΜΟΣ	2. ΥΛΗ
NA A05 – ΑΡΙΘΜΟΣ ΟΡΟΦΟΥ, ΑΡΙΘΜΟΣ ΣΧΕΔΙΟΥ	ΟΠΛΙΣΜΟΣ ΣΚΥΡΟΔΕΜΑΤΑ
A 06 A/A – ΑΡΙΘΜΟΣ ΤΟΜΗΣ, ΑΡΙΘΜΟΣ ΣΧΕΔΙΟΥ	ΜΠΑΤΟΝ ΤΟΙΧΟΠΟΙΙΑ
01.02 0.60/3.30 – ΚΛ.ΑΝΟΙΓ.ΟΠΤΙΚΟ-ΟΡ. Ο, Π.ΑΝΟΙΓΜΑΤΟΣ ΑΝΟΙΓΤΟ Π., Π.ΑΝΟΙΓΜΑΤΟΣ ΠΡΟΣΟΨΗ	ΘΕΡΜΟΜΟΝΩΣΗ
700 2.30 5.95 2.75 – ΥΨΟΣ ΤΑΒΑΝΙΟΥ ΑΡ., Π.ΑΝΟΙΓΜΑΤΟΣ ΠΛΑΙΝΟ, Π.ΑΝΟΙΓΜΑΤΟΣ ΠΡΟΣΟΨΗ, Π.ΑΝΟΙΓΜΑΤΟΣ ΑΝΟΙΓΤΟ	ΥΨΟΜΕΤΡΙΚΕΣ ΤΟΜΟΓΡΑΜΜΕΣ
Κ1 Υ 0.170 Π 0.021 – ΠΛΗ. ΑΝΟΙΧΤΗ ΠΛΑΙΝΟ, ΥΨΟΣ ΑΝΟΙΓΜΑΤΟΣ, ΠΛ.ΑΝΟΙΓΜΑ ΠΑΡΑΘΥΡΑ	ΕΚΤΟΣΤΑΜΕΝΟ ΣΚΥΡΟΔΕΜΑ (μπάζα)
4 – ΤΟΠ. ΣΥΣ. ΤΕΝΤΩΝ ΔΑΠΕΔΟΥ ΥΨΟΜΕΤΡΙΚΗ ΣΤΑΘΕΡΗ ΠΑΝΟΣ	ΦΥΤΕΥΣΗ

ΧΟΡΗΓΕΙΤΑΙ ΚΑΤΟΠΙΝ ΑΙΤΗΜΑΤΟΣ ΧΟΡΗΓΕΙΤΑΙ ΚΑΤΟΠΙΝ ΑΙΤΗΜΑΤΟΣ

ΥΠΟΥΡΓΕΙΟ ΠΕΡΙΒΑΛΛΟΝΤΟΣ ΚΑΙ ΕΝΕΡΓΕΙΑΣ
ΘΕΩΡΗΘΗΚΕ ΜΕ ΤΗΝ ΥΠ.ΑΡΙΘ. 67974/262/22-06-2023 ΠΡΑξΗ
Η ΠΡΟΣΤΑΜΕΝΗ ΤΗΣ ΔΝΣΗΣ
ΤΟΠΟΓΡΑΦΙΚΩΝ ΕΦΑΡΜΟΓΩΝ

ΑΝΔΡΙΑΝΑ ΚΑΤΣΙΝΑ
ΤΟΠΟΓΡΑΦΟΣ ΜΗΧΑΝΙΚΟΣ

Andriana Katsina
22/06/2023 14:56

ΕΡΓΟΔΟΤΗΣ	MILORA PROPERTY DEVELOPMENT AE
ΑΝΑΔΟΧΟΣ ΕΡΓΟΥ	Ten Tec A.E. — Το παρόν σχεδίαγραμμα θεωρήθηκε την από 22-03-23 εισήγηση της Δ/νσης Δ.Ο.Κ.Α. Τμήματος Δ.Ι.
ΕΡΓΟ	ΑΝΑΘΕΩΡΗΣΗ ΤΗΣ ΥΠ' ΑΡΙΘΜ. 338437/21 ΟΙΚΟΔΟΜΙΚΗΣ ΑΔΕΙΑΣ **"ΑΠΟΚΑΤΑΣΤΑΣΗ ΔΙΑΤΗΡΗΤΕΟΥ, ΠΡΟΣΘΗΚΗ ΚΑΘ' ΥΨΟΣ, ΚΑΤΑΣΚΕΥΗ ΦΥΤΕΜΕΝΟΥ ΔΩΜΑΤΟΣ ΚΑΙ ΕΠΕΚΤΑΣΗ ΥΠΟΓΕΙΟΥ ΕΝΤΟΣ ΠΕΡΙΓΡΑΜΜΑΤΟΣ ΤΟΥ ΚΤΗΡΙΟΥ"** ΛΟΓΩ ΑΛΛΑΓΗΣ ΟΨΕΩΝ, ΔΗΜΙΟΥΡΓΙΑΣ ΗΛΙΑΚΟΥ ΑΙΘΡΙΟΥ ΚΑΙ ΕΣΩΤΕΡΙΚΩΝ ΔΙΑΡΡΥΘΜΙΣΕΩΝ.
ΤΟΠΟΘΕΣΙΑ	ΕΡΜΟΥ 76, ΑΘΗΝΑ, Ο.Τ. 66054

ΜΕΛΕΤΗΤΕΣ

ΟΡΙΣΤΙΚΗ ΜΕΛΕΤΗ	ΜΕΛΕΤΗ ΑΝΑΘΕΩΡΗΣΗΣ
ΑΡΧΙΤΕΚΤΟΝΙΚΗ ΜΕΛΕΤΗ **URBAN SOUL PROJECT** Κ.ΦΛΩΡΟΣ - Α.ΓΕΩΡΓΑΝΤΖΗΣ Ο.Ε. ΒΙΝΑ ΤΣΟΥΤΣΟΥΡΑ - ΑΡΧΙΤΕΚΤΟΝ ΜΗΧΑΝΙΚΟΣ	ΑΡΧΙΤΕΚΤΟΝΙΚΗ ΜΕΛΕΤΗ ΑΝΑΘΕΩΡΗΣΗΣ **Περικλής Παληός & Συνεργάτες Αρχιτέκτονες Μηχανικοί**
ΣΤΑΤΙΚΗ ΜΕΛΕΤΗ **Χρήστος Κεχρής** **Πολιτικός Μηχανικός**	ΣΤΑΤΙΚΗ ΜΕΛΕΤΗ **S.G.EN. & ASSOCIATES** **Πάνος Βαφιάδουλος** **Πολιτικός Μηχανικός**
ΜΗΧΑΝΟΛΟΓΙΚΗ ΜΕΛΕΤΗ **Θανάσης Κουτσίκος** **Μηχανολόγος Μηχανικός**	ΜΗΧΑΝΟΛΟΓΙΚΗ ΜΕΛΕΤΗ **Θανάσης Κουτσίκος** **Μηχανολόγος Μηχανικός**

ΤΙΤΛΟΣ ΣΧΕΔΙΟΥ	ΑΡΙΘΜΟΣ ΣΧΕΔΙΟΥ
ΤΟΜΗ Α-Α ΠΡΟΤΑΣΗ	Α.08
ΗΜΕΡΟΜΗΝΙΑ : ΔΕΚΕΜΒΡΙΟΣ 2022	**ΚΛΙΜΑΚΑ:** 1 / 50

ΘΕΩΡΗΣΗ ΥΠΗΡΕΣΙΑΣ

ΚΕΝΤΡΙΚΟ ΣΥΜΒΟΥΛΙΟ ΑΡΧΙΤΕΚΤΟΝΙΚΗΣ
Το παρόν σχεδιόγραμμα μελετήθηκε από το ΚΕ.Σ.Α. την 21/3/23 σύμφωνα με τον Ν.3850/2010 και εγκρίθηκε σύμφωνα με τον Ν.3850/2010 ..... Ψηφίσματος
Α/Α 12058/ΒΟΣ
Κ. ΧΡΙΣΤΟΠΟΥΛΟΥ

ΥΠΟΓΡΑΦΗ ΜΕΛΕΤΗΤΗ

ΠΕΡΙΚΛΗΣ Β. ΠΑΛΗΟΣ
ΔΙΠΛ. ΑΡΧΙΤΕΚΤΩΝ ΜΗΧΑΝΙΚΟΣ ΕΜΠ
ΜΕΛΟΣ Τ.Ε.Ε. ΑΡΙΘΜΟΣ ΜΗΤΡΩΟΥ 52705
ΚΑΡΕΑ 14 -18, 115 35 ΑΘΗΝΑ
ΤΗΛ.: 210 77 74 800 - FAX: 210 77 74 034